



CROVATICO CENTRO VACANZE

Casella Postale 323 — Litoranea Vieste - Peschici Km. 9 — **I - 71019 VIESTE (FG)**
Recapiti telefonici: Tel. 0884.706487 — Fax 0884.706954
Indirizzo Internet: www.crovatico.it • e-mail: info@crovatico.com

PREZZI
2012
 GIORNALIERI PER
 APPARTAMENTI E VILLETTE

APERTO: 1 Aprile - 1 Ottobre

Il servizio prenotazioni si effettua a mezzo fax / e-mail oppure nei seguenti orari a mezzo telefono:
 gennaio/marzo: h. 14,30 - 18,00 festivi esclusi;
 dal 1 aprile: h. 10,00 - 18,00.

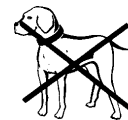

APPARTAMENTI	BASSA STAGIONE			ALTA STAGIONE					
	A 06/04 - 26/05 08/09 - 29/09	B 26/05 - 16/06	C 16/06 - 30/06	D 30/06 - 28/07	E 28/07 - 04/08	F 04/08 - 18/08	G 18/08 - 25/08	H 25/08 - 01/09	I 01/09 - 08/09
Appartamento bilocale 4 posti	51,00	75,00	110,00	123,00	143,00	169,00	160,00	95,00	75,00
Appartamento trilocale 4 posti *	61,00	85,00	124,00	150,00	161,00	184,00	173,00	105,00	85,00
Appartamento trilocale	69,00	102,00	144,00	181,00	242,00	280,00	240,00	180,00	102,00
Monocale 2 posti con aria condizionata	46,00	69,00	95,00	103,00	131,00	150,00	145,00	83,00	69,00
Supplemento persona aggiunta (max 2*)	gratis	gratis	15,00	18,00	20,00	29,00	24,00	15,00	gratis

Gli appartamenti, disposti a schiera nel centro del Villaggio, sono dotati di angolo cottura completo di stoviglie (tranne caffettiera), bagno con doccia, veranda e sono così composti:

- monocale: ampia camera 2 posti letto con angolo cottura, bagno con doccia;
- bilocale 4 posti letto: camera matrimoniale, soggiorno con divano letto;
- trilocale 4 posti letto: camera matrimoniale, camera con letto a castello, soggiorno con divano letto;
- trilocale: 2 camere matrimoniali, soggiorno con 2 divani letto, 2 bagni con doccia.

VILLETTE TRILOCALI	BASSA STAGIONE			ALTA STAGIONE					
	A 06/04 - 26/05 08/09 - 29/09	B 26/05 - 16/06	C 16/06 - 30/06	D 30/06 - 28/07	E 28/07 - 04/08	F 04/08 - 18/08	G 18/08 - 25/08	H 25/08 - 01/09	I 01/09 - 08/09
Villetta 4 posti settore A mare *	66,00	92,00	132,00	175,00	180,00	215,00	195,00	115,00	92,00
Villetta 4 posti settore A *	63,00	88,00	127,00	170,00	175,00	206,00	188,00	110,00	88,00
Villetta 4 posti settore B *	60,00	85,00	122,00	155,00	165,00	200,00	174,00	102,00	85,00
Villetta 4 posti settore C **	66,00	94,00	134,00	178,00	184,00	226,00	205,00	116,00	94,00
Villetta 4 posti fronte mare **	74,00	108,00	150,00	192,00	215,00	248,00	228,00	129,00	108,00
Supplemento persona aggiunta (max 1 [†]) (max 2**)	gratis	gratis	15,00	18,00	20,00	29,00	24,00	15,00	gratis

Il Centro dispone di 4 villette settore "C" per disabili.

Gli appartamenti, le villette del settore "B" e le villette per disabili sono dotate di TV satellitare.

Il Centro dispone di 10 villette settore "C" dotate di climatizzatori, attivabili a richiesta con un costo aggiuntivo di 50,00 a settimana.

La descrizione delle villette è riportato a tergo.

I prezzi sono giornalieri e comprensivi di: servizio spiaggia (1 ombrellone, 1 lettino, 2 sdraio), piscina; cambio settimanale della biancheria, gas, energia elettrica, tessera club, pulizia finale, parcheggio e IVA.
 Nel periodo A il servizio di animazione non è garantito e i servizi commerciali potrebbero adottare un'orario ridotto.

promozioni

Per i soggiorni nelle villette A - B - C e negli appartamenti trilocali (tipologia 4 pax) saranno applicate le seguenti condizioni promozionali, **non cumulabili tra loro**:

- 10% di sconto nei periodi **E - G**, se il soggiorno comprende anche la settimana precedente o successiva a tariffa piena.
- 5% di sconto per soggiorni di almeno due settimane nei periodi **C - D**.
- 10% di sconto per nuclei familiari di solo 3 persone e 15% di sconto per nuclei di 2 persone nei periodi **C - D - G - H - I**.
- Periodo A: 7 giorni = 6 e per soggiorni di due settimane: la prima a tariffa piena, la seconda con sconto del 50%.

- Periodo B: 7 giorni = 6 e per soggiorni di due settimane: la prima a tariffa piena, la seconda con sconto del 30%.

Le villette FRONTE MARE e SETTORE "A" MARE usufruiscono degli sconti promozioni solo nei periodi A e B.

Il Centro dispone di lavanderia con lavatrici a gettoni.

I PREZZI SONO ESENTI DA EVENTUALE IMPOSTA COMUNALE DI SOGGIORNO.

La direzione si riserva eventualmente di modificare il presente listino nel caso che, a seguito di successive disposizioni legislative, dovessero risultare modificate le aliquote tributarie.

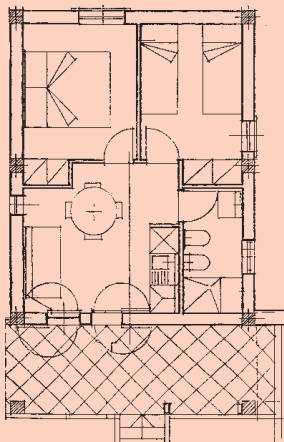

VILLETTE TRILOCALI: Settori "A" e "B"

(ca. mq. 37 + veranda mq. 15)

Villetta trilocale 4 p.l. dotata di ampio soggiorno con angolo cottura, 1 camera matrimoniale, 1 camera doppia, bagno con doccia/WC.

Arredamento completo di stoviglie (tranne caffettiera) e biancheria.

Possibilità di 1 letto aggiunto.

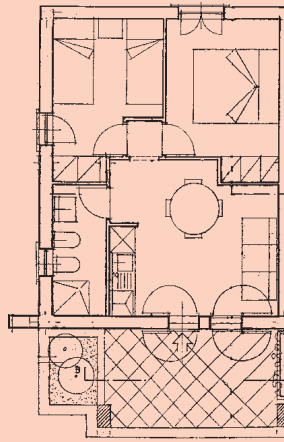

VILLETTE TRILOCALI: Settori "C" e "FRONTE MARE"

(ca. mq. 45 + veranda mq. 15)

Villetta trilocale 4 p.l. dotata di ampio soggiorno con angolo cottura e divano letto, 1 camera matrimoniale, 1 camera doppia, bagno con doccia/WC.

Arredamento completo di stoviglie (tranne caffettiera) e biancheria.

Possibilità di max 2 letti aggiunti.

Modalità di prenotazione delle unità abitative



- 1 - Le unità abitative sono prenotabili da sabato a sabato, oppure da domenica a domenica, con i seguenti soggiorni minimi:
 - periodo **F** 2 settimane eventualmente anche in collegamento con i periodi **E - G**;
 - periodo **A** 3 notti; ● altri periodi 1 settimana;Soggiorni inferiori alla settimana pulizia finale extra 35,00.
- 2 - Il pagamento dell'importo dovuto per il soggiorno prenotato va effettuato anticipatamente versando:
 - una **caparra** pari ad **1/3 dell'importo complessivo** all'atto della prenotazione;
 - il **saldo** non oltre i **15 giorni** precedenti l'inizio del soggiorno.
- 3 - Il mancato versamento della caparra comporta l'inefficacia della prenotazione.
- 4 - Le unità abitative sono a disposizione degli Ospiti dalle ore **16,30** del giorno di inizio del soggiorno prenotato e dovranno essere libere entro e non oltre le ore **10,00** del giorno di partenza.
- 5 - La direzione accettando una prenotazione si impegna a mettere a disposizione del cliente un alloggio della tipologia prenotata. **Non è tenuta**, in nessun caso, a riservare un alloggio avente un **numero specifico**.
- 6 - Annullamenti e rinunce potranno essere accettati dalla Direzione soltanto se effettuati a mezzo telegramma o lettera raccomandata, almeno 30 giorni precedenti l'inizio del soggiorno prenotato. In tal caso la Direzione rimborserà la caparra già versata. **Per i soggiorni nei periodi E - F - G** le disdette devono pervenire almeno 60 giorni prima della data di arrivo per avere il totale rimborso della caparra; le disdette effettuate 30 giorni prima danno diritto al rimborso del 50% della caparra versata.
- 7 - La partenza dovrà essere effettuata negli orari di apertura degli uffici di Direzione, salvo diversa intesa.

REGOLAMENTO INTERNO

Benvenuti a CROVATICO CENTRO VACANZE

Allo scopo di assicurare agli Ospiti del Centro un soggiorno lieto e tranquillo, la Direzione invita tutti al rispetto delle seguenti disposizioni:

- Prima dell'assegnazione dell'unità abitativa, l'Ospite consegnerà in Direzione i documenti personali di tutti i componenti il nucleo da alloggiare. Il dichiarante risponde personalmente dell'esatto numero dei componenti il nucleo e della veridicità dei dati anagrafici dei minori sprovvisti di documento di identità personale.
- Gli ospiti sono tenuti a controllare personalmente l'inventario della villetta ed a comunicare eventuali ammanchi o danni alla Direzione entro il giorno successivo all'arrivo.
- Gli ospiti sono invitati a lasciare, alla loro partenza, la villetta in ordine con l'angolo cottura e le stoviglie pulite.
- Le unità abitative sono dotate di cassaforte. L'Ospite, tuttavia, può usufruire gratuitamente del Servizio **Custodia Valori** a cura della Direzione, che non risponde - **in nessun caso** - della sottrazione di beni personali degli alloggiati che si verificassero nelle unità abitative, auto, imbarcazioni, spiaggia etc.
- La Direzione risponde nei confronti degli Ospiti esclusivamente per eventuali danni procurati direttamente agli alloggiati da carenze strutturali o dai mezzi/macchinari di proprietà del Centro.
- **Agli Ospiti non è consentito:**
 - ✓ parcheggiare la propria auto al di fuori del posto assegnato;
 - ✓ accendere fuochi nelle zone alberate o sulla spiaggia;
 - ✓ introdurre nel Centro animali di qualsiasi specie;
 - ✓ ricevere visite, anche occasionali, di altre persone non alloggiate nel Centro;

- ✓ disturbare la quiete degli altri Ospiti in qualsiasi orario e con qualsiasi mezzo;
- ✓ circolare nel Centro con veicoli a motori nelle fasce orarie: 14,00 - 16,00 e 23,00 - 7,00;
- ✓ utilizzare le risorse idriche del Centro per lavare i propri mezzi di locomozione, terrestri o marittimi;
- ✓ depositare rifiuti di qualsiasi genere al di fuori degli appositi contenitori.

● Gli Ospiti sono invitati ad assicurare:

- ✓ la massima igiene di bagni ed altri servizi comuni che abbiano utilizzato personalmente;
- ✓ l'uso appropriato e responsabile delle risorse idriche del centro;
- ✓ la vigilanza sui minori appartenenti al proprio nucleo; nei luoghi comuni e nel parco giochi che non è custodito, pertanto i giochi sono consentiti a bambini dai 4 ai 12 anni di età; l'accesso, la permanenza dei bambini e l'uso dei giochi sono consentiti solo in presenza di un accompagnatore adulto che eserciti costantemente la vigilanza sul minore.

● La Direzione si riserva il diritto di:

- ✓ prorogare l'inizio dell'orario del silenzio notturno alle ore 24,00, salvo deroghe eccezionali, in occasione di intrattenimenti organizzati dal Centro;
- ✓ allontanare dal Centro chiunque non rispetti le norme riportate nel presente regolamento.

Il presente regolamento e le altre eventuali disposizioni affisse all'interno del Centro si intendono espressamente accettate, senza alcuna riserva o esclusione, da tutti gli ospiti che abbiano scelto di soggiornare a CROVATICO CENTRO VACANZE.

La Direzione